



H. XXIII AYUNTAMIENTO DE TIJUANA  
MARCO JURÍDICO  
EJERCICIO FISCAL 2021

NOMBRE DEL PROGRAMA : DELEGACION LA PRESA, A.L.R.

No. PROGRAMA : 59

CPEUM	CONSTITUCION POLITICA DE LOS ESTADOS UNIDOS MEXICANOS Art. 73, 74, 79, 116, 122 y 134
LFTAIGP	LEY FEDERAL DE TRANSPARENCIA Y ACCESO A LA INFORMACION PUBLICA GUBERNAMENTAL Art. 6
PND	PLAN NACIONAL DE DESARROLLO 2019-2024
LP	LEY DE PLANEACIÓN PARA EL ESTADO DE BAJA CALIFORNIA Art. 3.9 y 14
LOAPF	LEY ORGANICA DE ADMINISTRACION PUBLICA FEDERAL Art.31 a 37
LFPRH	LEY FEDERAL DE PRESUPUESTOS Y RESPONSABILIDAD HACENDARIA Art.110 y 111
LCF	LEY DE COORDINACION FISCAL Art.49
LGDS	LEY GENERAL DE DESARROLLO SOCIAL
LGCG	REGLAMENTO DE LA LEY DE PRESUPUESTO, CONTABILIDAD Y GASTO PUBLICO Art.130
LFRC	LEY DE FISCALIZACION Y RENDICION DE CUENTAS DE LA FEDERACION Art.15
	REGLAMENTO INTERNO DE LA ADMINISTRACION PÚBLICA DESCONCENTRADA DEL AYUNTAMIENTO DE TIJUANA, B.C. ARTÍCULO 5.-
	REGLAMENTO DE LA ADMINISTRACIÓN PÚBLICA MUNICIPAL DEL AYUNTAMIENTO DE TIJUANA, B.C. ARTÍCULO 32 ARTÍCULO 33

NOMBRE , FIRMA Y CARGO DEL TITULAR ADMINISTRATIVO:

  
C.P. ELMER MARTIN BAUTISTA DOMINGUEZ  
ADMINISTRADOR

NOMBRE, FIRMA Y CARGO DEL TITULAR DE LA DEPENDENCIA:

  
C. MONICA LUCERO VAZQUEZ  
DELEGADA MUNICIPAL



H. XXIII AYUNTAMIENTO DE TIJUANA  
ACTA CIRCUNSTANCIADA  
EJERCICIO FISCAL 2021

NOMBRE DEL PROGRAMA : DELEGACION LA PRESA, A.L.R.

No. PROGRAMA : 59

SIENDO LAS 09:00 HORAS DEL DIA 26 DE AGOSTO DE 2020 EN LA SALA DE JUNTAS DE LA OFICINA DE DIRECCION DE LA DELEGACION DE LA PRESA, A.L.R. REUNIDOS LA C. MONICA LUCERO VAZQUEZ AREVALO DELEGADA MUNICIPAL, PROFA. IRMA SALGADO GONZALEZ SECRETARIA GENERAL DE LA DELEGACION, C.P. ELMER MARTIN BAUTISTA DOMINGUEZ, JEFE DEL DEPARTAMENTO ADMINISTRATIVO, ARQ. ANA VICTORIA MORALES MORANO JEFA DEL DEPTO. DE OBRAS Y SERVICIOS PUBLICOS, ARQ. MARIO ELIAS PADILLA VEGA JEFE DEL DEPTO. DE ADMINISTRACION URBANA Y PROTECCION AL AMBIENTE, C. VIRGINIA ORTEGA GARCIA JEFA DEL DEPTO. DE DESARROLLO COMUNITARIO, LIC. REBECA HERNANDEZ HERNANDEZ OFICIAL 03 DEL REGISTRO CIVIL, LIC. JOSE LUIS REYES MORALES OFICIAL 07 DEL REGISTRO CIVIL, C. MIBEL FRANCISCA SOTO REINA SUBDELEGADA DE FLORIDO MARIANO, PARA DAR RESPUESTA A LA INFORMACION SOLICITADA POR LA TESORERIA MUNICIPAL REFERENTE A LOS FORMATOS OFICIALES PARA LA APERTURA PROGRAMATICA DEL EJERCICIO 2021.

EN LOS CUALES DEBEMOS PLASMAR LA PROBLEMÁTICA QUE ENFRENTA LA CIUDADANÍA DE NUESTRA DELEGACIÓN Y QUE EN BASE A NUESTRAS FACULTADES PODEMOS ATENDER, POR LO CUAL NECESITAMOS COORDINARNOS PARA PLANEAR LAS ESTRATEGIAS Y EJECUTAR LOS PLANES Y PROGRAMAS QUE SE DERIVEN DE LAS MISMAS PARA ATENCIÓN A LAS DEMANDAS DE SERVICIOS PÚBLICOS COMO EL DE ALUMBRADO PÚBLICO, VIALIDADES, ESPACIOS PÚBLICOS Y PROGRAMAS SOCIALES QUE CONTRIBUYAN EN MEJORAR EL ENTORNO DE NUESTRA COMUNIDAD ENFOCÁNDONOS EN LAS PERSONAS MÁS VULNERABLES QUE REQUIEREN DE NUESTRA INTERVENCIÓN PARA CONTAR CON UN ENTORNO QUE CONTRIBUYA A MEJORAR SU CALIDAD DE VIDA.

EL DEPARTAMENTO DE CONTROL URBANO BAJO LA SUPERVISIÓN DE LA SECRETARIA DE DESARROLLO URBANO CON EL FIN DE REGULAR LAS ACTIVIDADES DEL COMERCIO ESTABLECIDO Y LAS ACCIONES DE EDIFICACIÓN ANALIZARA, VERIFICARA Y AUTORIZARA LOS TRAMITES DE CONSTRUCCIÓN, USO DE SUELO Y DE OPERACIÓN DE COMERCIO ESTABLECIDO QUE SOLICITE LA CIUDADANÍA, ASÍ COMO LAS QUE RESULTEN DE OPERATIVOS IMPLEMENTADOS.

EL DEPARTAMENTO DE BIENESTAR EN COORDINACIÓN CON LA SECRETARIA DE BIENESTAR PROMOVERÁ LA INCLUSIÓN DE LA CIUDADANÍA MEDIANTE SU PARTICIPACIÓN Y ORGANIZACIÓN PARA HACERLES LLEGAR LOS PROGRAMAS DE DESARROLLO A TRAVÉS DE JORNADAS COMUNITARIAS Y DE LA REALIZACIÓN DE EVENTOS DEPORTIVOS, SOCIALES, CÍVICOS Y CULTURALES, ASÍ COMO DE LA ENTREGA POYOS ECONÓMICOS A LAS PERSONAS MÁS VULNERABLES QUE LO REQUIERAN.

LAS OFICIALÍAS DE REGISTRO CIVIL 03 Y 07 REALIZARAN LA INSCRIPCIÓN DE NACIMIENTOS, MATRIMONIOS Y DEMÁS ACTOS Y HECHOS DE IDENTIDAD QUE DEN CERTEZA JURÍDICA A LAS PERSONAS Y EXPEDIRÁ ACTAS CERTIFICADAS CON EL FIN DE QUE LA CIUDADANÍA PUEDA EJERCER SUS DERECHOS SOCIALES.

EL DEPARTAMENTO ADMINISTRATIVO SE ENCARGARÁ DE PROVEER LOS RECURSOS MATERIALES, HUMANOS Y FINANCIEROS QUE CADA ÁREA REQUIERA PARA REALIZAR LAS ACTIVIDADES ENCOMENDADAS.

NOMBRE , FIRMA Y CARGO DEL TITULAR ADMINISTRATIVO:

C.P. ELMER MARTIN BAUTISTA DOMINGUEZ  
ADMINISTRADOR

NOMBRE, FIRMA Y CARGO DEL TITULAR DE LA DEPENDENCIA:

C. MONICA LUCERO VAZQUEZ  
DELEGADA MUNICIPAL

H. XXIII AYUNTAMIENTO DE TIJUANA



MATRIZ DE OBJETIVOS DE DESARROLLO DEL MILENIO Y OBJETIVOS DE DESARROLLO SOSTENIBLE

EJERCICIO FISCAL 2021

DEPENDENCIA EJECUTORA: DELEGACION LA PRESA, A.L.R.

NÚMERO DE PROGRAMA: 59

NOMBRE DEL PROGRAMA : DELEGACION LA PRESA, A.L.R.

ALINEACIÓN DEL PROGRAMA AL ENTORNO INTERNACIONAL

PLAN MUNICIPAL DE DESARROLLO 2020-2021		OBJETIVO DE DESARROLLO DEL MILENIO		OBJETIVO DE DESARROLLO SOSTENIBLE	
EJE	DESCRIPCIÓN DE EJE	No.	DESCRIPCIÓN	No.	DESCRIPCIÓN
3	BIENESTAR	1	ERRADICAR LA POBREZA Y EL HAMBRE	1	FIN DE LA POBREZA

NOMBRE, FIRMA Y CARGO DEL TITULAR ADMINISTRATIVO:

C.P. ELMER MARTÍN BAUTISTA DOMÍNGUEZ  
ADMINISTRADOR

NOMBRE, FIRMA Y CARGO DEL TITULAR DE LA DEPENDENCIA:

C. MONICA LUCERO VAZQUEZ AREVALO  
DELEGADA MUNICIPAL

H. XXIII AYUNTAMIENTO DE TIJUANA  
 MATRIZ DE RESPONSABILIDAD Y COMPETENCIA  
 EJERCICIO FISCAL 2021



DEPENDENCIA EJECUTORA: DELEGACION LA PRESA, A.L.R.  
 NUMERO DE PROGRAMA: 59  
 NOMBRE DEL PROGRAMA : DELEGACION LA PRESA, A.L.R.

EJE	OBJETIVO	ESTRATEGIA	LINEA DE ACCIÓN	NOMBRE DEL RESPONSABLE
3 BIENESTAR	3.1 CALIDAD DE VIDA.	3.1.4 BIENESTAR PARA GRUPOS EN CONDICIONES VULNERABLES, ESPECIALMENTE NIÑAS, NIÑOS Y ADOLESCENTES.	3.1.4.4 GESTIONAR ACCIONES CON LA FINALIDAD DE OFRECER A LA CIUDADANIA SERVICIOS INTEGRADOS DE ASISTENCIA SOCIAL.	C. MONICA LUCERO VAZQUEZ AREVALO

NOMBRE, FIRMA Y CARGO DEL TITULAR ADMINISTRATIVO:

C.P. ELMER MARTIN BAUTISTA DOMINGUEZ  
 ADMINISTRADOR

NOMBRE, FIRMA Y CARGO DEL TITULAR DE LA DEPENDENCIA:

C. MONICA LUCERO VAZQUEZ AREVALODELEGADA  
 DELEGADA MUNICIPAL

H. XXIII AYUNTAMIENTO DE TIJUANA  
MATRIZ DE PLANEACIÓN DE ESTRATEGIAS  
EJERCICIO FISCAL 2021



DEPENDENCIA EJECUTORA: DELEGACION LA PRESA, A.L.R.  
NÚMERO DE PROGRAMA: 59  
NOMBRE DEL PROGRAMA : DELEGACION LA PRESA, A.L.R.

PLAN NACIONAL DE DESARROLLO 2019-2024		PLAN ESTATAL DE DESARROLLO 2020-2024		PLAN MUNICIPAL DE DESARROLLO 2020-2021	
No. DE ESTRATEGIA	DESCRIPCIÓN DE ESTRATEGIA	No. LÍNEA DE ACCIÓN	DESCRIPCIÓN DE LÍNEA ACCIÓN	No. LÍNEA DE ACCIÓN	DESCRIPCIÓN LÍNEA ACCIÓN
2.1.5	IMPLEMENTAR ACCIONES QUE OTORGUEN PROTECCION SOCIAL INTEGRAL A NIÑAS, NIÑOS, JOVENES, MUJERES, ADULTOS MAYORES, PERSONAS CON DISCAPACIDAD Y PUEBLOS Y COMUNIDADES INDIGENAS Y AFROMEXICANAS, CON ESPECIAL ATENCION A AQUELLAS QUE VIVEN EN SITUACION DE VULNERABILIDAD.	1.1.1.1.2	IMPULSAR UN MEJOR NIVEL DE VIDA DE LA POBLACION BAJACALIFORNIANA, MEDIANTE LA EJECUCION DE PROGRAMAS COMUNITARIOS PARA EL BIENESTAR EN LOS CUALES LA COMUNIDAD SEA PARTICIPE DE SU ORGANIZACION Y MEJORAMIENTO COMUNITARIO.	3.1.4.4	GESTIONAR ACCIONES CON LA FINALIDAD DE OFRECER A LA CIUDADANIA SERVICIOS INTEGRADOS DE ASISTENCIA SOCIAL.

NOMBRE, FIRMA Y CARGO DEL TITULAR ADMINISTRATIVO:  
  
C.P. ELMER MARTIN BAUTISTA DOMINGUEZ  
ADMINISTRADOR

NOMBRE, FIRMA Y CARGO DEL TITULAR DE LA DEPENDENCIA:  
  
C. MONICA LUCERO VAZQUEZ AREVALO  
DELEGADA MUNICIPAL



H. XXIII AYUNTAMIENTO DE TIJUANA  
DIAGNOSTICO  
EJERCICIO FISCAL 2021

NOMBRE DEL PROGRAMA : DELEGACION LA PRESA, A.L.R.

No. PROGRAMA : 59

EL CRECIMIENTO CONSTANTE DE LA POBLACIÓN, EL ENCARECIMIENTO DE LA VIDA Y LA EXCLUSIÓN SOCIAL SON ALGUNOS DE LOS FACTORES QUE HAN CREADO UN AMBIENTE DESFAVORABLE PARA LA POBLACIÓN QUE HABITA LA DELEGACIÓN DE LA PRESA, A.L.R. LIMITANDO EL ACCESO A LAS OPORTUNIDADES PRODUCTIVAS ASÍ COMO A LOS DERECHOS SOCIALES BÁSICOS. LA POBLACIÓN DE ESCASOS RECURSOS ES LA MÁS VULNERABLE DE LA SOCIEDAD YA QUE ESTÁ EXPUESTA A UN MAYOR NÚMERO DE SITUACIONES QUE IMPIDEN SU CRECIMIENTO ECONÓMICO Y SOCIAL; COMO SON LOS LIMITADOS INGRESOS A CAUSA DE LA FALTA DE HABILIDADES Y CONOCIMIENTOS PARA CUBRIR LAS NECESIDADES PRIMORDIALES COMO LA ALIMENTACIÓN Y LA SALUD, ASÍ COMO LA FALTA DE UN ENTORNO CON BIENES Y SERVICIOS QUE GENEREN UN MEDIO AMBIENTE ADECUADO PARA UNA VIDA DIGNA.

UNO DE LOS PRINCIPALES PROBLEMAS QUE AQUEJA A LA CIUDADANÍA DE LAS COMUNIDADES VULNERABLES ES LA INSEGURIDAD YA QUE POR LA FALTA DE OPORTUNIDADES ECONÓMICAS SE HA INCREMENTADO LA DELINCUENCIA AFECTANDO A LAS PERSONAS PRINCIPALMENTE EN LAS NOCHES YA QUE NO EXISTE EL SUFICIENTE ALUMBRADO PÚBLICO EN LAS VIALIDADES, ADEMÁS DE QUE LA VIGILANCIA POLICIACA ES ESCASA DEBIDO A QUE RESULTA DIFÍCIL EL ACCESO DE LAS PATRULLAS POR EL MAL ESTADO DE LAS VIALIDADES. A CAUSA DE LA INSEGURIDAD TAMBIÉN LAS FAMILIAS NO REALIZAN ACTIVIDADES DE ESPARCIMIENTO EN LOS PARQUES Y ESPACIOS PÚBLICOS YA QUE ESTOS LUGARES SON VANDALIZADOS FRECUENTEMENTE Y RESULTA PELIGROSO ACUDIR CON LOS NIÑOS.

PARA LA CIUDADANÍA RESULTA DIFÍCIL CREAR UN MEDIO AMBIENTE QUE LES PERMITA MEJORES CONDICIONES DE VIDA YA QUE POR LA FALTA DE INGRESOS SUFICIENTES NO LES ES POSIBLE ADQUIRIR UNA PROPIEDAD O POR LA FALTA DE IDENTIDAD JURIDICA NO REGULARIZAN LA QUE TIENEN, POR LO QUE NO PUEDEN REALIZAR LOS TRÁMITES PARA LA INTRODUCCIÓN DE LOS SERVICIOS PÚBLICOS BASICOS COMO AGUA, LUZ Y DRENAJE.

TENIENDO EN CUENTA LO ANTERIOR, PARA QUE LA POBLACION QUE HABITA LA DELEGACION LA PRESA, A.L.R. CUENTE CON CONDICIONES PARA MEJORAR LA CALIDAD DE VIDA DEBE CONFIAR Y PARTICIPAR ACTIVAMENTE EN LAS ACCIONES DE GOBIERNO QUE ATIENDEN SUS DERECHOS SOCIALES BASICOS MEDIANTE PROGRAMAS SOCIALES DE INCLUSION Y DE ATENCION DE LOS SERVICIOS PUBLICOS QUE IMPULSAN EL DESARROLLO DE LA POBLACION MAS VULNERABLE.

**POBLACION O AREA DE ENFOQUE:**

- 1) **POTENCIAL:** CIUDADANIA QUE HABITA EN LA DELEGACION DE LA PRESA A.L.R.
- 2) **OBJETIVO:** CIUDADANIA QUE HABITA EN LA DELEGACION DE LA PRESA A.L.R.
- 3) **ATENDIDA:** CIUDADANIA DE ESCASOS RECURSOS QUE HABITA EN LA DELEGACION DE LA PRESA A.L.R. QUE SE BENEFICIARON CON ACCIONES Y PROGRAMAS SOCIALES

NOMBRE, FIRMA Y CARGO DEL TITULAR ADMINISTRATIVO:

C.P. ELMER MARTÍN BAUTISTA DOMINGUEZ  
ADMINISTRADOR

NOMBRE, FIRMA Y CARGO DEL TITULAR DE LA DEPENDENCIA:

C. MONICA LUCERO VAZQUEZ  
DELEGADA MUNICIPAL

H. XXIII AYUNTAMIENTO DE TIJUANA  
 ÁRBOL DE PROBLEMAS  
 EJERCICIO FISCAL 2021



DEPENDENCIA EJECUTORA: DELEGACION LA PRESA, A.L.R.  
 NÚMERO DE PROGRAMA: 59  
 NOMBRE DEL PROGRAMA : DELEGACION LA PRESA, A.L.R.

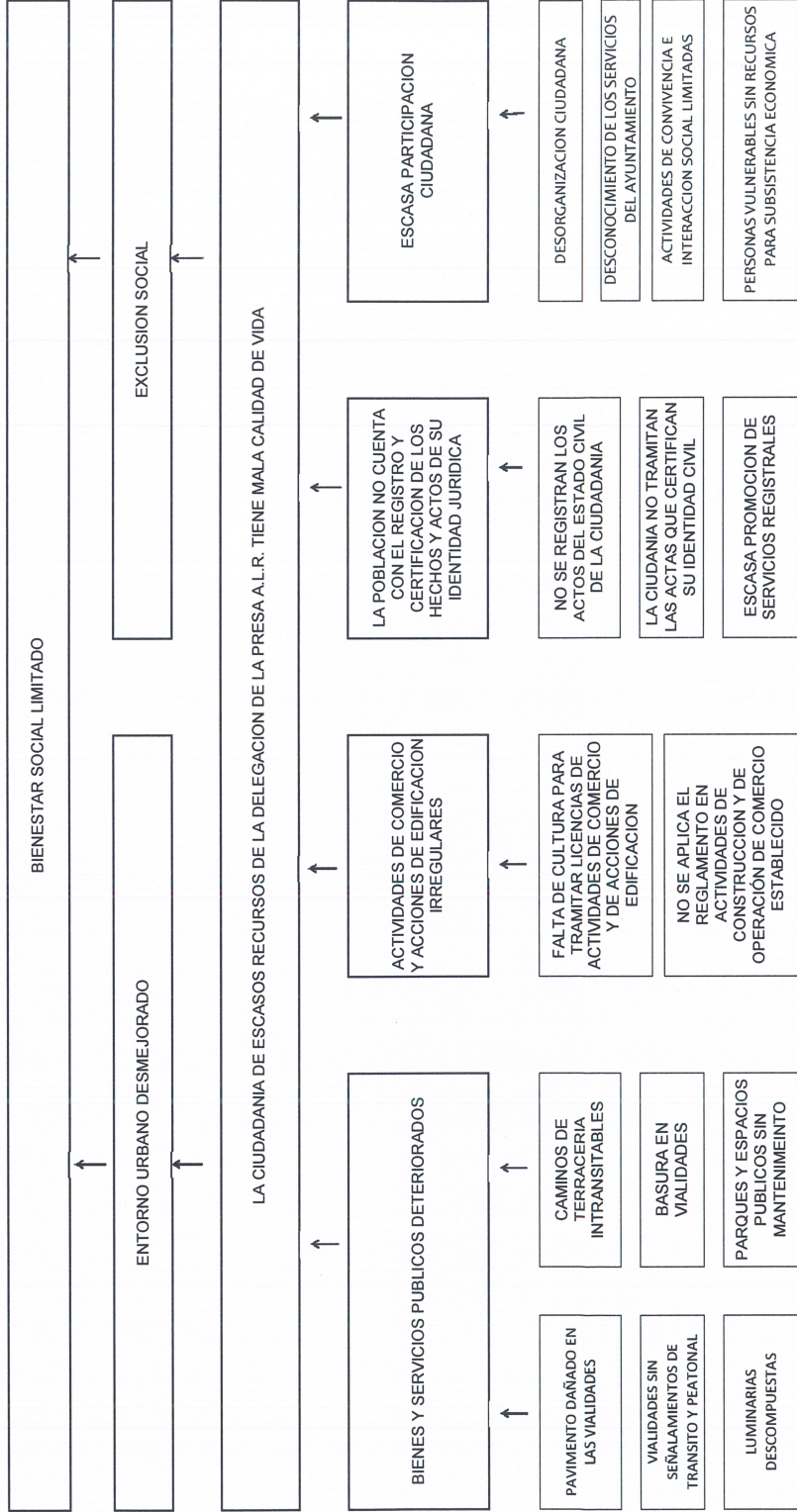

NOMBRE, FIRMA Y CARGO DEL TITULAR ADMINISTRATIVO:  
 C.P. ELMER MARTIN GUTIERREZ DOMINGUEZ  
 ADMINISTRADOR

NOMBRE, FIRMA Y CARGO DEL TITULAR DE LA DEPENDENCIA:  
 C. MONICA LUCERO VAZQUEZ AREVALO  
 DELEGADA MUNICIPAL

H. XXIII AYUNTAMIENTO DE TIJUANA  
 ÁRBOL DE OBJETIVOS  
 EJERCICIO FISCAL 2021



DEPENDENCIA EJECUTORA: DELEGACION LA PRESA, A.L.R.  
 NÚMERO DE PROGRAMA: 59  
 NOMBRE DEL PROGRAMA : DELEGACION LA PRESA, A.L.R.

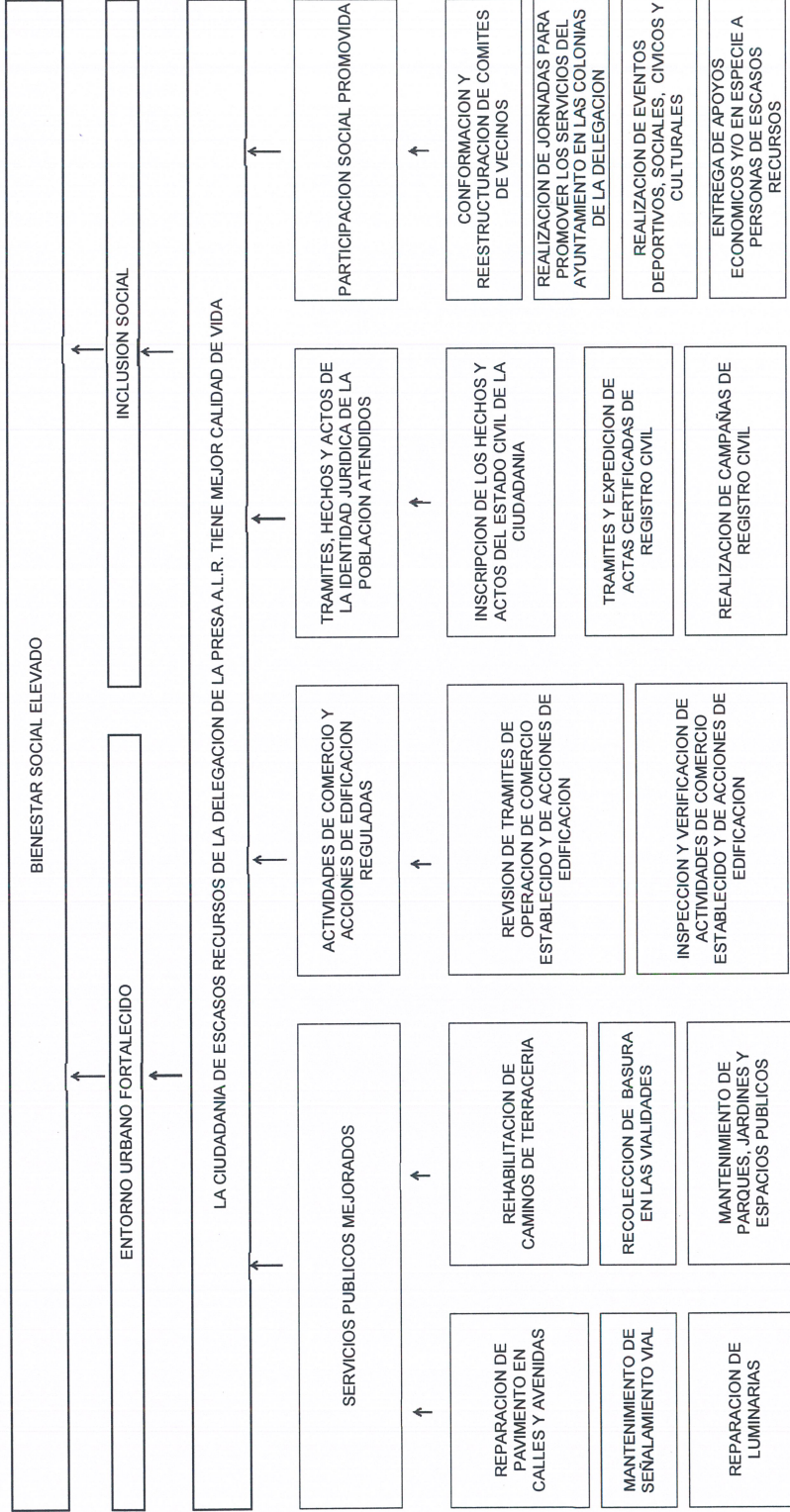

NOMBRE, FIRMA Y CARGO DEL TITULAR ADMINISTRATIVO:  
 C.P. ELMER MARTIN BAUTISTA DOMINGUEZ  
 ADMINISTRADOR

NOMBRE, FIRMA Y CARGO DEL TITULAR DE LA DEPENDENCIA:  
 C. MONICA JUCCERO VAZQUEZ AREVALO  
 DELEGADA MUNICIPAL



DEPENDENCIA EJECUTORA: DELEGACION LA PRESA A.L.R.

NÚMERO DE PROGRAMA: 59

NOMBRE DEL PROGRAMA : DELEGACION LA PRESA A.L.R.

PRESUPUESTO ASIGNADO AL PROGRAMA:

EJE PND 2019-2024: 2 BIENESTAR

EJE PED 2020-2024: 1 BIENESTAR SOCIAL

EJE PMD 2020-2021: 3 BIENESTAR

No. DE LINEA DE ACCION PMD: 3.1.4.4 GESTIONAR ACCIONES CON LA FINALIDAD DE OFRECER A LA CIUDADANIA SERVICIOS INTEGRADOS DE ASISTENCIA SOCIAL.

## H. XXIII AYUNTAMIENTO DE TIJUANA

MATRIZ DE INDICADORES PARA RESULTADOS

EJERCICIO FISCAL 2021



**TIJUANA**  
XXIII AYUNTAMIENTO 2019-2021

CLASIFICACIÓN PROGRAMÁTICA:		PROGRAMA PRESUPUESTARIO:		CARACTERÍSTICAS GENERALES:				
2E		2 DESEMPEÑO DE LAS FUNCIONES		E PRESTACION DE SERVICIOS PUBLICOS				
2.2.2		2 DESARROLLO SOCIAL		SUB FUNCIÓN (sf):				
CLASIFICACIÓN FUNCIONAL:		FINALIDAD (fi):		2.2.2 VIVIENDA Y SERVICIOS A LA COMUNIDAD				
2.2.2		2 DESARROLLO SOCIAL		2.2.2 DESARROLLO COMUNITARIO				
NIVEL	RESUMEN NARRATIVO (OBJETIVOS)	<b>INDICADOR</b>		UNIDAD DE MEDIDA	MEDIO DE VERIFICACIÓN	SUPUESTO O HIPÓTESIS		
		1 NOMBRE DEL INDICADOR - 2 METODO DE CÁLCULO - 3 LÍNEA BASE- 4 METAS - 5 INTERPRETACIÓN- 6 FRECUENCIA DE MEDICIÓN - 7 TIPO- 8 SENTIDO - 9 DIMENSIÓN						
		1 PORCENTAJE DE BIENESTAR SOCIAL ALCANZADO (XY) * 100						
		2 NUMERO DE PERSONAS BENEFICIADAS CON LOS SERVICIOS PUBLICOS Y PROGRAMAS SOCIALES EN EL AÑO / TOTAL DE HABITANTES DE LA DEMARCACION DE LA PRESA A.L.R.						
		3 22,31%						
		<b>TRIMESTRE</b>						
		PRIMERO	SEGUNDO				TERCERO	CUARTO
								30%
		5 REPRESENTA EL PORCENTAJE DE HABITANTES DE LA DELEGACION DE LA PRESA A.L.R. BENEFICIADOS CON LOS SERVICIOS PUBLICOS Y PROGRAMAS SOCIALES EN RELACION CON LOS 269,387 HABITANTES DE LA DELEGACION DE LA PRESA, A.L.R.						
		6 ANUAL						
7 ESTRATEGICO								
8 ASCENDENTE								
9 EFICACIA								
FIN	CONTRIBUIR EN ELEVAR EL BIENESTAR DE LA CIUDADANIA DE ESCASOS RECURSOS DE LA DELEGACION DE LA PRESA A.L.R. MEDIANTE EL MEJORAMIENTO DE LA CALIDAD DE VIDA	REPORTES DE PARTICIPACION CIUDADANA Y SERVICIOS OTORGADOS EMITIDOS POR EL DEPARTAMENTO DE OBRAS PUBLICAS, CONTROL URBANO, OFICIALIAS 03 Y 07 DE REGISTRO CIVIL Y DESARROLLO COMUNITARIO MENSUALMENTE DURANTE EL EJERCICIO	LA CIUDADANIA TIENE ACCESO Y PARTICIPACION EN LOS SERVICIOS PUBLICOS Y PROGRAMAS SOCIALES, NO SE PRESENTA NINGUNA CONTINGENCIA DE SALUD O AMBIENTAL					

NIVEL	RESUMEN NARRATIVO (OBJETIVOS)	INDICADOR				UNIDAD DE MEDIDA	MEDIO DE VERIFICACIÓN	SUPUESTO O HIPÓTESIS		
P	LA CIUDADANIA DE ESCASOS RECURSOS DE LA DELEGACION DE LA PRESA A.L.R. TIENE MEJOR CALIDAD DE VIDA	1 NOMBRE DEL INDICADOR - 2 METODO DE CÁLCULO - 3 LÍNEA BASE- 4 METAS - 5 INTERPRETACIÓN- 6 FRECUENCIA DE MEDICIÓN - 7 TIPO- 8 SENTIDO - 9 DIMENSIÓN				PROMEDIO DE MEJORAMIENTO DE CALIDAD DE VIDA	REPORTES DE PARTICIPACION CIUDADANA Y SERVICIOS OTORGADOS EMITIDOS POR EL DEPARTAMENTO DE OBRAS PUBLICAS, CONTROL URBANO, OFICIALES 03 Y 07 DE REGISTRO CIVIL Y DESARROLLO COMUNITARIO MENSUALMENTE DURANTE EL EJERCICIO	LA CIUDADANIA TIENE ACCESO Y PARTICIPACION EN LOS SERVICIOS PUBLICOS Y PROGRAMAS SOCIALES, NO SE PRESENTA NINGUNA CONTINGENCIA DE SALUD O AMBIENTAL		
		1	PROMEDIO DE MEJORAMIENTO DE LA CALIDAD DE VIDA	$(X1 + X2 + X3 + X4) / 4$	SUMA DEL RESULTADO SEMESTRAL DEL COMPONENTE 1, 2, 3 Y 4 / 4					
		2	46%	TRIMESTRE						
		3	PRIMERO	SEGUNDO	TERCERO				CUARTO	
		25%	25%	25%	25%				25%	
		5	REPRESENTA EL PROMEDIO DE MEJORAMIENTO DE LA CALIDAD DE VIDA DE LOS HABITANTES DE LA DELEGACION LA PRESA, A.L.R.	SEMESTRAL	ESTRATEGICO				ASCENDENTE	EFICACIA
		6	7	8	9					
		1	PROMEDIO DE SERVICIOS PUBLICOS MEJORADOS	$(X1 + X2 + X3 + X4 + X5 + X6) / 6$	SUMA DEL RESULTADO TRIMESTRAL DE LAS ACTIVIDADES 1, 2, 3, 4, 5 Y 6/6				80%	
		2	20%	TRIMESTRE						
20%	20%	20%	20%	20%						
5	REPRESENTA EL PROMEDIO DE SERVICIOS PUBLICOS REALIZADOS EN EL TRIMESTRE	PRIMERO	SEGUNDO	TERCERO	CUARTO					
6	7	8	9							
6	SERVICIOS PUBLICOS MEJORADOS	TRIMESTRAL	ESTRATEGICO	ASCENDENTE	EFICACIA					
7	8	9								
8										
9										
9										
9										
9										
9										
9										
9										
9										
9										
9										
9										
9										
9										
9										
9										
9										
9										
9										
9										
9										
9										
9										

EXISTEN CONDICIONES FAVORABLES DE LA MAQUINARIA, EQUIPO Y DEL CLIMA, NO SE PRESENTA NINGUNA CONTINGENCIA DE SALUD O AMBIENTAL

REPORTES MENSUALES DE SERVICIOS PUBLICOS REALIZADOS EMITIDOS POR EL DEPARTAMENTO DE OBRAS PUBLICAS

PROMEDIO DE SERVICIOS PUBLICOS MEJORADOS

NIVEL	RESUMEN NARRATIVO (OBJETIVOS)	INDICADOR				UNIDAD DE MEDIDA	MEDIO DE VERIFICACIÓN	SUPUESTO O HIPÓTESIS				
P1C1A1	REPARACION DE PAVIMENTO EN CALLES Y AVENIDAS	1 NOMBRE DEL INDICADOR - 2 METODO DE CÁLCULO - 3 LÍNEA BASE- 4 METAS - 5 INTERPRETACIÓN- 6 FRECUENCIA DE MEDICIÓN - 7 TIPO- 8 SENTIDO - 9 DIMENSIÓN				PORCENTAJE DE BACHEO DE VIALIDADES	REPORTES MENSUALES DE BACHEO EMITIDOS POR EL DEPARTAMENTO DE OBRAS PUBLICAS	EXISTEN CONDICIONES FAVORABLES DE LA MAQUINARIA, EQUIPO Y DEL CLIMA, NO SE PRESENTA NINGUNA CONTINGENCIA DE SALUD O AMBIENTAL				
		1	PORCENTAJE DE BACHEO DE VIALIDADES									
		2	$(x/y)*100$ M2 DE BACHEO REALIZADOS EN EL TRIMESTRE /M2 DE BACHEO PROGRAMADOS EN EL TRIMESTRE		80%							
		3	TRIMESTRE									
		4	PRIMERO	SEGUNDO	TERCERO				CUARTO			
		5	20%		20%				20%	20%		
		6	REPRESENTA EL PORCENTAJE DE M2 DE BACHEO REALIZADOS EN RELACION A LOS M2 DE BACHEO PROGRAMADOS POR EL DEPARTAMENTO DE OBRAS Y SERVICIOS PUBLICOS		TRIMESTRAL							
		7	GESTION		ASCENDENTE				EFICIENCIA			
		9	PORCENTAJE DE MOTOCONFORMADO DE TERRACERIAS									
P1C1A2	REHABILITACION DE CAMINOS DE TERRACERIA	1 NOMBRE DEL INDICADOR - 2 METODO DE CÁLCULO - 3 LÍNEA BASE- 4 METAS - 5 INTERPRETACIÓN- 6 FRECUENCIA DE MEDICIÓN - 7 TIPO- 8 SENTIDO - 9 DIMENSIÓN				PORCENTAJE DE MOTOCONFORMADO DE TERRACERIAS	REPORTES MENSUALES DE MOTOCONFORMADO EMITIDOS POR EL DEPARTAMENTO DE OBRAS PUBLICAS	EXISTEN CONDICIONES FAVORABLES DE LA MAQUINARIA, EQUIPO Y DEL CLIMA, NO SE PRESENTA NINGUNA CONTINGENCIA DE SALUD O AMBIENTAL				
		1	$(x/y)*100$ M2 DE MOTOCONFORMADO REALIZADO EN EL TRIMESTRE /M2 DE MOTOCONFORMADO PROGRAMADO EN EL TRIMESTRE		65.42%							
		2	TRIMESTRE									
		3	REPRESENTA EL PORCENTAJE DE M2 DE MOTOCONFORMADO REALIZADOS, EN RELACION A LOS M2 DE MOTOCONFORMADO PROGRAMADOS POR EL DEPARTAMENTO DE OBRAS Y SERVICIOS PUBLICOS		TRIMESTRAL							
		4	PRIMERO	SEGUNDO	TERCERO				CUARTO			
		5	20%		20%				20%	20%		
		6	REPRESENTA EL PORCENTAJE DE M2 DE MOTOCONFORMADO REALIZADOS, EN RELACION A LOS M2 DE MOTOCONFORMADO PROGRAMADOS POR EL DEPARTAMENTO DE OBRAS Y SERVICIOS PUBLICOS		TRIMESTRAL							
		7	GESTION		ASCENDENTE				EFICIENCIA			
		9	PORCENTAJE DE MOTOCONFORMADO DE TERRACERIAS									

NIVEL	RESUMEN NARRATIVO (OBJETIVOS)	INDICADOR				UNIDAD DE MEDIDA	MEDIO DE VERIFICACIÓN	SUPUESTO O HIPÓTESIS	
P1C1A3	MANTENIMIENTO DE SEÑALAMIENTO VIAL	1 NOMBRE DEL INDICADOR - 2 MÉTODO DE CÁLCULO - 3 LÍNEA BASE - 4 METAS - 5 INTERPRETACIÓN - 6 FRECUENCIA DE MEDICIÓN - 7 TIPO - 8 SENTIDO - 9 DIMENSIÓN				PORCENTAJE DE MANTENIMIENTO DE SEÑALAMIENTO VIAL	REPORTES MENSUALES DE SERVICIOS DE MANTENIMIENTO VIAL EMITIDOS POR EL DEPARTAMENTO DE OBRAS PÚBLICAS	EXISTEN CONDICIONES FAVORABLES DEL CLIMA, NO SE PRESENTA NINGUNA CONTINGENCIA DE SALUD O AMBIENTAL	
		1	PORCENTAJE DE MANTENIMIENTO DE SEÑALAMIENTO VIAL						
		2	$(x/y)*100$						
		3	METROS LINEALES REALIZADOS EN EL TRIMESTRE /METROS LINEALES PROGRAMADOS EN EL TRIMESTRE						
		4	64-17%						
		5	TRIMESTRE						
		6	PRIMERO	SEGUNDO	TERCERO				CUARTO
		7	20%	20%	20%				20%
		8	REPRESENTA EL PORCENTAJE DE ML DE MANTENIMIENTO VIAL REALIZADOS EN RELACION A LOS ML DE MANTENIMIENTO VIAL PROGRAMADOS POR EL DEPARTAMENTO DE OBRAS Y SERVICIOS PÚBLICOS						
9	TRIMESTRAL								
10	GESTION								
11	ASCENDENTE								
12	EFICIENCIA								
P1C1A4	RECOLECCION DE BASURA EN VIALIDADES	1 NOMBRE DEL INDICADOR - 2 MÉTODO DE CÁLCULO - 3 LÍNEA BASE - 4 METAS - 5 INTERPRETACIÓN - 6 FRECUENCIA DE MEDICIÓN - 7 TIPO - 8 SENTIDO - 9 DIMENSIÓN				PORCENTAJE DE RECOLECCION DE BASURA	REPORTES MENSUALES DE RECOLECCION DE BASURA EMITIDOS POR EL DEPARTAMENTO DE OBRAS PÚBLICAS	EXISTEN CONDICIONES FAVORABLES DEL EQUIPO Y DEL CLIMA, NO SE PRESENTA NINGUNA CONTINGENCIA DE SALUD O AMBIENTAL	
		1	PORCENTAJE DE RECOLECCION DE BASURA						
		2	$(x/y)*100$						
		3	TONELADAS DE BASURA RECOLECTADA EN EL TRIMESTRE /TONELADAS DE BASURA PROGRAMADAS EN EL TRIMESTRE						
		4	80%						
		5	TRIMESTRE						
		6	PRIMERO	SEGUNDO	TERCERO				CUARTO
		7	20%	20%	20%				20%
		8	REPRESENTA EL PORCENTAJE DE TONELADAS DE BASURA RECOLECTADA EN RELACION A LAS TONELADAS PROGRAMADAS POR EL DEPARTAMENTO DE OBRAS Y SERVICIOS PÚBLICOS						
9	TRIMESTRAL								
10	GESTION								
11	ASCENDENTE								
12	EFICIENCIA								

NIVEL	RESUMEN NARRATIVO (OBJETIVOS)	INDICADOR				UNIDAD DE MEDIDA	MEDIO DE VERIFICACIÓN	SUPUESTO O HIPÓTESIS	
P1C1A5	REPARACION DE LUMINARIAS	1	1 NOMBRE DEL INDICADOR - 2 METODO DE CÁLCULO - 3 LÍNEA BASE- 4 METAS - 5 INTERPRETACIÓN- 6 FRECUENCIA DE MEDICIÓN - 7 TIPO- 8 SENTIDO - 9 DIMENSIÓN			PORCENTAJE DE REPARACION DE LUMINARIAS	REPORTES MENSUALES DE REPARACION DE LUMINARIAS EMITIDOS POR EL DEPARTAMENTO DE OBRAS Y SERVICIOS PUBLICOS	EXISTEN CONDICIONES FAVORABLES DEL EQUIPO Y DEL CLIMA, NO SE PRESENTA NINGUNA CONTINGENCIA DE SALUD O AMBIENTAL	
		2	PORCENTAJE DE REPARACION DE LUMINARIAS EN EL TRIMESTRE						
		3	$(x/y)*100$						
		4	76.01%						
		5	TRIMESTRE						
		6	PRIMERO	SEGUNDO	TERCERO				CUARTO
		7	20%	20%	20%				20%
		8	REPRESENTA EL PORCENTAJE DE LUMINARIAS REPARADAS EN RELACION A LAS PROGRAMADAS POR EL DEPARTAMENTO DE OBRAS Y SERVICIOS PUBLICOS						
		9	TRIMESTRAL						
P1C1A6	MANTENIMIENTO DE PARQUES, JARDINES Y ESPACIOS PUBLICOS	1	PORCENTAJE DE MANTENIMIENTO DE AREAS VERDES Y ESPACIOS PUBLICOS			PORCENTAJE DE MANTENIMIENTO DE AREAS VERDES Y ESPACIOS PUBLICOS	REPORTES MENSUALES DE MANTENIMIENTO DE PARQUES, JARDINES Y ESPACIOS PUBLICOS EMITIDOS POR EL DEPRTAMENTO DE OBRAS PUBLICAS	EXISTEN CONDICIONES FAVORABLES DE LA MAQUINARIA Y EQUIPO, DEL CLIMA, NO SE PRESENTA NINGUNA CONTINGENCIA DE SALUD O AMBIENTAL	
		2	$(x/y)*100$						
		3	80%						
		4	TRIMESTRE						
		5	PRIMERO	SEGUNDO	TERCERO				CUARTO
		6	20%	20%	20%				20%
		7	REPRESENTA EL PORCENTAJE DE M2 DE MANTENIMIENTO REALIZADOS EN RELACION A LOS M2 DE MANTENIMIENTO PROGRAMADOS POR EL DEPARTAMENTO DE OBRAS Y SERVICIOS PUBLICOS						
		8	TRIMESTRAL						
		9	GESTION ASCENDENTE EFICIENCIA						

NIVEL	RESUMEN NARRATIVO (OBJETIVOS)	INDICADOR				UNIDAD DE MEDIDA	MEDIO DE VERIFICACIÓN	SUPUESTO O HIPÓTESIS	
P1C2	ACTIVIDADES DE COMERCIO Y ACCIONES DE EDIFICACION REGULADAS	1	PORCENTAJE DE TRAMITES AUTORIZADOS			PORCENTAJE DE TRAMITES AUTORIZADOS	REPORTE MENSUALES DE TRAMITES AUTORIZADOS EMITIDOS POR EL DEPARTAMENTO DE CONTROL URBANO	LA CIUDADANIA CUMPLE CON LA NORMATIVIDAD PARA REGULAR LAS ACTIVIDADES DE COMERCIO Y LAS ACCIONES DE EDIFICACION, NO SE PRESENTA NINGUNA CONTINGENCIA DE SALUD O AMBIENTAL	
		2	$(x/y)*100$ TRAMITES AUTORIZADOS EN EL TRIMESTRE /TRAMITES SOLICITADOS EN EL TRIMESTRE						
		3	80%						
			TRIMESTRE						
		4	PRIMERO	SEGUNDO	TERCERO				CUARTO
			20%	20%	20%				20%
		5	REPRESENTA EL PORCENTAJE DE TRAMITES AUTORIZADOS EN RELACION A LOS TRAMITES SOLICITADOS POR LA CIUDADANIA						
		6	TRIMESTRAL						
		7	GESTION						
8	ASCENDENTE								
9	EFICIENCIA								
P1C2A1	REVISION DE TRAMITES DE OPERACION DE COMERCIO ESTABLECIDO Y DE ACCIONES DE EDIFICACION	1	PORCENTAJE DE TRAMITES REVISADOS			PORCENTAJE DE TRAMITES REVISADOS	REPORTES MENSUALES DE TRAMITES REVISADOS EMITIDOS POR EL DEPARTAMENTO DE CONTROL URBANO	LA CIUDADANIA TRAMITA LA REGULACION DE SUS ACTIVIDADES DE COMERCIO Y ACCIONES DE EDIFICACION, NO SE PRESENTA NINGUNA CONTINGENCIA DE SALUD O AMBIENTAL	
		2	$(x/y)*100$ TRAMITES REVISADOS EN EL TRIMESTRE /TRAMITES PROGRAMADOS EN EL TRIMESTRE						
		3	80%						
			TRIMESTRE						
		4	PRIMERO	SEGUNDO	TERCERO				CUARTO
			20%	20%	20%				20%
		5	REPRESENTA EL PORCENTAJE DE TRAMITES DE OPERACION DE COMERCIO ESTABLECIDO Y DE ACCIONES DE EDIFICACION REVISADOS EN RELACION A LOS PROGRAMADOS POR EL DEPARTAMENTO DE CONTROL URBANO						
		6	TRIMESTRAL						
		7	GESTION						
8	ASCENDENTE								
9	EFICIENCIA								

NIVEL	RESUMEN NARRATIVO (OBJETIVOS)	INDICADOR				UNIDAD DE MEDIDA	MEDIO DE VERIFICACIÓN	SUPUESTO O HIPÓTESIS			
P1C2A2	INSPECCION Y VERIFICACION DE ACTIVIDADES DE COMERCIO ESTABLECIDO Y DE ACCIONES DE EDIFICACION	1 NOMBRE DEL INDICADOR - 2 METODO DE CÁLCULO - 3 LÍNEA BASE- 4 METAS - 5 INTERPRETACIÓN- 6 FRECUENCIA DE MEDICIÓN - 7 TIPO- 8 SENTIDO - 9 DIMENSIÓN				PORCENTAJE DE INSPECCIONES REALIZADAS	REPORTES MENSUALES DE INSPECCIONES REALIZADAS EMITIDOS POR EL DEPARTAMENTO DE CONTROL URBANO	SE APLICA EL REGLAMENTO PARA LAS ACTIVIDADES DE COMERCIO Y ACCIONES DE EDIFICACION, NO SE PRESENTA NINGUNA CONTINGENCIA DE SALUD O AMBIENTAL			
		1 PORCENTAJE DE INSPECCIONES REALIZADAS									
		2 INSPECCIONES REALIZADAS EN EL TRIMESTRE /INSPECCIONES PROGRAMADAS EN EL TRIMESTRE									
		3	80%								
		4	TRIMESTRE								
		PRIMERO	SEGUNDO	TERCERO	CUARTO						
		20%	20%	20%	20%						
		5	REPRESENTA EL PORCENTAJE DE INSPECCIONES DE ACTIVIDADES DE COMERCIO ESTABLECIDO Y DE ACCIONES DE EDIFICACION REALIZADAS EN RELACION A LAS PROGRAMADAS POR EL DEPARTAMENTO DE CONTROL URBANO								
		6	TRIMESTRAL								
		7	GESTION								
		8	ASCENDENTE								
		9	EFICIENCIA								
		P1C3	TRAMITES, HECHOS Y ACTOS DE LA IDENTIDAD JURIDICA DE LA POBLACION ATENDIDOS	1 PORCENTAJE DE TRAMITES Y REGISTROS TENDIDOS					PORCENTAJE DE TRAMITES Y REGISTROS ATENDIDOS	REPORTES MENSUALES DE TRAMITES Y REGISTROS ATENDIDOS EMITIDO POR LA 03 Y 07 DE REGISTRO CIVIL	REGISTRO Y EXPEDICION DE CERTIFICACION DE LOS HECHOS Y ACTOS DE LA IDENTIDAD JURIDICA DE LAS PERSONAS, NO SE PRESENTA NINGUNA CONTINGENCIA DE SALUD O AMBIENTAL
2	TRAMITES Y REGISTROS ATENDIDOS EN EL TRIMESTRE /TRAMITES SOLICITADOS POR LA CIUDADANIA EN EL TRIMESTRE										
3	100%										
4	TRIMESTRE										
PRIMERO	SEGUNDO			TERCERO	CUARTO						
25%	25%			25%	25%						
5	REPRESENTA EL PORCENTAJE DE TRAMITES ATENDIDOS EN RELACION A LOS TRAMITES SOLICITADOS POR LA CIUDADANIA										
6	TRIMESTRAL										
7	GESTION										
8	ASCENDENTE										
9	EFICACIA										

NIVEL	RESUMEN NARRATIVO (OBJETIVOS)	INDICADOR				UNIDAD DE MEDIDA	MEDIO DE VERIFICACIÓN	SUPUESTO O HIPÓTESIS
P1C3A1	INSCRIPCIÓN DE LOS HECHOS Y ACTOS DEL ESTADO CIVIL DE LA CIUDADANÍA	1 NOMBRE DEL INDICADOR - 2 METODO DE CÁLCULO - 3 LÍNEA BASE - 4 METAS - 5 INTERPRETACIÓN - 6 FRECUENCIA DE MEDICIÓN - 7 TIPO - 8 SENTIDO - 9 DIMENSIÓN	PORCENTAJE DE REGISTROS DE ACTOS Y HECHOS DE IDENTIDAD JURÍDICA			PORCENTAJE DE REGISTROS DE ACTOS Y HECHOS DE IDENTIDAD JURÍDICA	REPORTES MENSUALES DE REGISTROS REALIZADOS EMITIDOS POR LA OFICIALIA 03 Y 07 DEL REGISTRO CIVIL	LA POBLACION REGISTRA EN LA OFICIALIA 03 Y 07 LOS ACTOS Y HECHOS DE SU ESTADO CIVIL, NO SE PRESENTA NINGUNA CONTINGENCIA DE SALUD O AMBIENTAL
		1	PORCENTAJE DE REGISTROS DE ACTOS Y HECHOS DE IDENTIDAD JURÍDICA	REPORTES MENSUALES DE REGISTROS REALIZADOS EMITIDOS POR LA OFICIALIA 03 Y 07 DEL REGISTRO CIVIL	LA POBLACION REGISTRA EN LA OFICIALIA 03 Y 07 LOS ACTOS Y HECHOS DE SU ESTADO CIVIL, NO SE PRESENTA NINGUNA CONTINGENCIA DE SALUD O AMBIENTAL			
		2	$(x/y)*100$ REGISTROS REALIZADOS EN EL TRIMESTRE /REGISTROS PROGRAMADOS EN EL TRIMESTRE					
		3	80%					
		4	TRIMESTRE					
		5	PRIMERO 20% SEGUNDO 20% TERCERO 20% CUARTO 20%					
		6	REPRESENTA EL PORCENTAJE DE REGISTROS REALIZADOS EN RELACION CON LOS PROGRAMADOS POR LA OFICIALIA 03 Y 07 DE REGISTRO CIVIL					
		7	TRIMESTRAL					
		8	GESTION					
9	ASCENDENTE EFICIENCIA							
P1C3A2	TRAMITES Y EXPEDICION DE ACTAS CERTIFICADAS DE REGISTRO CIVIL	1 PORCENTAJE DE EXPEDICION DE ACTAS CERTIFICADAS	PORCENTAJE DE EXPEDICION DE ACTAS CERTIFICADAS			REPORTES MENSUALES DE EXPEDICION DE ACTAS CERTIFICADAS EMITIDOS POR LA OFICIALIA 03 Y 07 DE REGISTRO CIVIL	SE EXPIDEN ACTAS CERTIFICADAS EN LAS OFICIALIAS 03 Y 07 DE REGISTRO CIVIL, NO SE PRESENTA NINGUNA CONTINGENCIA DE SALUD O AMBIENTAL	
		2	$(x/y)*100$ TOTAL DE ACTAS CERTIFICADAS EXPEDIDAS EN EL TRIMESTRE / TOTAL DE ACTAS CERTIFICADAS PROGRAMADAS EN EL TRIMESTRE					
		3	0%					
		4	TRIMESTRE					
		5	PRIMERO 20% SEGUNDO 20% TERCERO 20% CUARTO 20%					
		6	REPRESENTA EL PORCENTAJE DE ACTAS CERTIFICADAS EXPEDIDAS EN RELACION A LAS PROGRAMADAS POR LA OFICIALIA 03 Y 07 DE REGISTRO CIVIL					
		7	TRIMESTRAL					
		8	GESTION					
		9	ASCENDENTE EFICIENCIA					



NIVEL	RESUMEN NARRATIVO (OBJETIVOS)	INDICADOR				UNIDAD DE MEDIDA	MEDIO DE VERIFICACIÓN	SUPUESTO O HIPÓTESIS
P1C3A3	REALIZACIÓN DE CAMPAÑAS DE REGISTRO CIVIL	1	1 NOMBRE DEL INDICADOR - 2 METODO DE CÁLCULO - 3 LINEA BASE- 4 METAS - 5 INTERPRETACIÓN- 6 FRECUENCIA DE MEDICIÓN - 7 TIPO- 8 SENTIDO - 9 DIMENSIÓN			PROMEDIO DE CAMPAÑAS DE REGISTRO CIVIL	REPORTES MENSUALES DE CAMPAÑAS REALIZADAS EMITIDOS POR LA OFICIALIA 03 Y 07 DE REGISTRO CIVIL	LA POBLACION PARTICIPA EN LAS PROMOCIONES DE REGISTRO CIVIL, NO SE PRESENTA NINGUNA CONTINGENCIA DE SALUD O AMBIENTAL
		2	PROMEDIO DE CAMPAÑAS DE REGISTRO CIVIL					
		3	CÁLCULO: $(x/y) * 100$					
		4	TRIMESTRE DE CAMPAÑAS PROGRAMADAS EN EL TRIMESTRE					
		5	TRIMESTRE					
		6	PRIMERO					
		7	SEGUNDO					
		8	TERCERO					
		9	CUARTO					
P1C4	PARTICIPACION SOCIAL PROMOVIDA	1	1 NOMBRE DEL INDICADOR - 2 METODO DE CÁLCULO - 3 LINEA BASE- 4 METAS - 5 INTERPRETACIÓN- 6 FRECUENCIA DE MEDICIÓN - 7 TIPO- 8 SENTIDO - 9 DIMENSIÓN			PORCENTAJE DE PARTICIPACION CIUDADANA	REPORTES MENSUALES EMITIDOS POR EL DEPARTAMENTO DE DESARROLLO SOCIAL	LA CIUDADANIA PARTICIPA EN LOS PROGRAMAS SOCIALES, NO SE PRESENTA NINGUNA CONTINGENCIA DE SALUD O AMBIENTAL
		2	PROMEDIO DE CAMPAÑAS DE REGISTRO CIVIL					
		3	CÁLCULO: $(x/y) * 100$					
		4	TRIMESTRE DE CAMPAÑAS PROGRAMADAS EN EL TRIMESTRE					
		5	TRIMESTRE					
		6	PRIMERO					
		7	SEGUNDO					
		8	TERCERO					
		9	CUARTO					

NIVEL	RESUMEN NARRATIVO (OBJETIVOS)	INDICADOR				UNIDAD DE MEDIDA	MEDIO DE VERIFICACIÓN	SUPUESTO O HIPÓTESIS	
P1C4A1	CONFORMACION Y REESTRUCTURACION DE COMITES DE VECINOS	1	NOMBRE DEL INDICADOR - 2 METODO DE CÁLCULO - 3 LINEA BASE- 4 METAS - 5 INTERPRETACIÓN- 6 FRECUENCIA DE MEDICIÓN - 7 TIPO- 8 SENTIDO - 9 DIMENSIÓN			PORCENTAJE DE CIUDADANIA ORGANIZADA	REPORTES MENSUALES DE COMITES DE VECINOS EMITIDOS POR EL DEPARTAMENTO DE DESARROLLO SOCIAL	LA CIUDADANIA SE ORGANIZA, NO SE PRESENTA NINGUNA CONTINGENCIA DE SALUD O AMBIENTAL	
		1	PORCENTAJE DE CIUDADANIA ORGANIZADA (x/y)*100						
		2	COMITES DE VECINOS REALIZADOS EN EL TRIMESTRE/COMITES DE VECINOS PROGRAMADOS EN EL TRIMESTRE						
		3	80%						
			TRIMESTRE						
		4	PRIMERO	SEGUNDO	TERCERO				CUARTO
			20%	20%	20%				20%
		5	REPRESENTA EL PORCENTAJE DE COMITES DE VECINOS REALIZADOS EN RELACION A LOS PROGRAMADOS POR EL DEPARTAMENTO DE DESARROLLO SOCIAL						
		6	TRIMESTRAL						
		7	ESTRATEGICO						
8	GESTION								
9	EFICIENCIA								
P1C4A2	REALIZACION DE JORNADAS PARA PROMOVER LOS SERVICIOS DEL AYUNTAMIENTO EN LAS COLONIAS DE LA DELEGACION	1	PORCENTAJE DE JORNADAS REALIZADAS (x/y)*100			PORCENTAJE DE JORNADAS REALIZADAS	REPORTES MENSUALES DE JORNADAS REALIZADAS EMITIDOS POR EL DEPARTAMENTO DE DESARROLLO SOCIAL	LA CIUDADANIA SE BENEFICIA CON LOS SERVICIOS DEL AYUNTAMIENTO, NO SE PRESENTA NINGUNA CONTINGENCIA DE SALUD O AMBIENTAL	
		2	JORNADAS REALIZADAS EN EL TRIMESTRE/JORNADAS PROGRAMADAS EN EL TRIMESTRE						
		3	80%						
			TRIMESTRE						
		4	PRIMERO	SEGUNDO	TERCERO				CUARTO
			20%	20%	20%				20%
		5	REPRESENTA EL PORCENTAJE DE JORNADAS REALIZADAS EN RELACION A LAS PROGRAMADAS POR EL DEPARTAMENTO DE DESARROLLO SOCIAL						
		6	TRIMESTRAL						
		7	GESTION						
		8	ASCENDENTE						
9	EFICIENCIA								

NIVEL	RESUMEN NARRATIVO (OBJETIVOS)	INDICADOR				UNIDAD DE MEDIDA	MEDIO DE VERIFICACIÓN	SUPUESTO O HIPÓTESIS	
		1 NOMBRE DEL INDICADOR - 2 METODO DE CÁLCULO - 3 LÍNEA BASE- 4 METAS - 5 INTERPRETACIÓN- 6 FRECUENCIA DE MEDICIÓN - 7 TIPO- 8 SENTIDO - 9 DIMENSIÓN	1	2	3				
P1C4A3	REALIZACIÓN DE EVENTOS DEPORTIVOS, SOCIALES, CIVICOS Y CULTURALES	1	PORCENTAJE DE EVENTOS REALIZADOS $(x/y)*100$			PORCENTAJE DE EVENTOS REALIZADOS	REPORTES MENSUALES DE EVENTOS REALIZADOS EMITIDOS POR EL DEPARTAMENTO DE DESARROLLO SOCIAL	LA CIUDADANIA PARTICIPA EN LOS EVENTOS SOCIALES, NO SE PRESENTA NINGUNA CONTINGENCIA DE SALUD O AMBIENTAL	
		2	EVENTOS REALIZADOS EN EL TRIMESTRE/EVENTOS PROGRAMADOS EN EL TRIMESTRE						
		3	73-24%						
		TRIMESTRE							
		4	PRIMERO 20%	SEGUNDO 20%	TERCERO 20%				CUARTO 20%
		5	REPRESENTA EL PORCENTAJE DE EVENTOS REALIZADOS EN RELACION A LOS PROGRAMADOS POR EL DEPARTAMENTO DE DESARROLLO SOCIAL						
		6	TRIMESTRAL						
		7	GESTION						
		8	ASCENDENTE						
9	EFICIENCIA								
P1C4A4	ENTREGA DE APOYOS ECONOMICOS Y/O EN ESPECIE A PERSONAS DE ESCASOS RECURSOS	1	PORCENTAJE DE APOYOS ENTREGADOS $(x/y)*100$			PORCENTAJE DE APOYOS ENTREGADOS	REPORTES MENSUALES DE APOYOS ENTREGADOS EMITIDO POR DIRECCION DE LA DELEGACION	SE APOYA A LA CIUDADANIA DE ESCASOS RECURSOS ECONOMICAMENTE Y EN ESPECIE; NO SE PRESENTA NINGUNA CONTINGENCIA DE SALUD O AMBIENTAL	
		2	TOTAL DE APOYOS OTORGADOS/TOTAL DE APOYOS PROGRAMADOS 100%						
		3	100%						
		TRIMESTRE							
		4	PRIMERO 25%	SEGUNDO 25%	TERCERO 25%				CUARTO 25%
		5	REPRESENTA EL PORCENTAJE DE APOYOS OTORGADOS EN RELACION A LOS PROGRAMADOS POR LA DELEGADA MUNICIPAL						
		6	TRIMESTRAL						
		7	GESTION						
		8	ASCENDENTE						
9	EFICIENCIA								

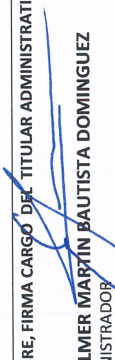
NOMBRE, FIRMA CARGO DEL TITULAR ADMINISTRATIVO:  
  
**C.P. ELMER MARTÍN BAUTISTA DOMINGUEZ**  
 ADMINISTRADOR

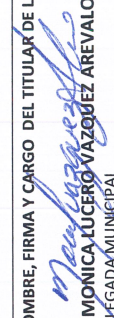
NOMBRE, FIRMA Y CARGO DEL TITULAR DE LA DEPENDENCIA:  
  
**C. MONICA LUCERO VAZQUEZ AREVALO**  
 DELEGADA MUNICIPAL



**H. XXIII AYUNTAMIENTO DE TIJUANA**  
**PROGRAMA OPERATIVO ANUAL**  
**EJERCICIO FISCAL 2021**

EJES  
 PND: 2 BIENESTAR  
 PED: 1 BIENESTAR SOCIAL  
 PIMD: 3 BIENESTAR

DESCRIPCIÓN DE LA POBLACIÓN OBJETIVO:  
 EL FORTALECIMIENTO DEL ENTORNO URBANO Y LA INCLUSIÓN SOCIAL VAN DIRECCIONADOS A LA CIUDADANÍA DE ESCASOS RECURSOS DE LA DELEGACIÓN DE LA PRESA A.L.R.

DEPENDENCIA RESPONSABLE:  
 DELEGACION LA PRESA A.L.R.

NOMBRE DEL PROGRAMA:  
 DELEGACION LA PRESA A.L.R.

No. PROGRAMA: 59

RAMO: 12

FIN, PROPOSITO, COMPONENTE Y ACTIVIDAD (RESUMEN NARRATIVO)

UNIDAD (ES) EJECUTORA (S) DEL GASTO	FIN, PROPOSITO, COMPONENTE Y ACTIVIDAD (RESUMEN NARRATIVO)	UNIDAD DE MEDIDA	META 2021 CANTIDAD PROGRAMADA				PRESUPUESTO POR COMPONENTE	PRESUPUESTO POR GRUPO DE GASTOS							PRESUPUESTO TOTAL	
			GRUPO DE EDAD:					10000	20000	30000	40000	50000	60000	70000		80000
		DESAGREGACIÓN POR GÉNERO:		DESAGREGACIÓN POR GRUPO DE EDAD:		PRESUPUESTO POR COMPONENTE		SERVICIOS PERSONALES	MATERIALES Y SUMINISTROS	SERVICIOS GENERALES	TRANSFERENCIAS, ASIGNACIONES Y SUBSIDIOS	BIENES MUEBLES, INMUEBLES E INTANGIBLES	INVERSIÓN PÚBLICA	INVERSIÓN FINANCIERA	PARTICIPACIONES Y APORTACIONES	DEUDA PÚBLICA
		Mujeres:		0-14 años		134020										
		Hombres:		15-29 años		99241										
		Mujeres:		30-59 años		120935										
		Hombres:		60 ó más años		899										
001	CONTRIBUIR EN ELEVAR EL BIENESTAR DE LA CIUDADANÍA DE ESCASOS RECURSOS DE LA DELEGACIÓN DE LA PRESA A.L.R. MEDIANTE EL MEJORAMIENTO DE LA CALIDAD DE VIDA	PORCENTAJE DE BIENESTAR SOCIAL ALCANZADO	30%				\$ 33,298,440.58	\$ 19,152,040.58	\$ 6,335,004.00	\$ 2,488,396.00	\$ 1,400,000.00	\$ 125,000.00	\$ 3,800,000.00			\$ 33,298,440.58
001	LA CIUDADANÍA DE ESCASOS RECURSOS DE LA DELEGACIÓN DE LA PRESA A.L.R. TIENE MEJOR CALIDAD DE VIDA	PROMEDIO DE MEJORAMIENTO DE CALIDAD DE VIDA	25%				\$ 33,298,440.58	\$ 19,152,040.58	\$ 6,335,004.00	\$ 2,488,396.00	\$ 1,400,000.00	\$ 125,000.00	\$ 3,800,000.00			\$ 33,298,440.58
003	SERVICIOS PUBLICOS MEJORADOS	PROMEDIO DE SERVICIOS PUBLICOS MEJORADOS	20%				\$ 11,450,152.46	\$ 282,696.46	\$ 5,223,160.00	\$ 2,120,296.00		\$ 45,000.00	\$ 3,800,000.00			\$ 11,450,152.46
003	REPARACION DE PAVIMENTO EN CALLES Y AVENIDAS	PORCENTAJE DE BACHO DE VIALIDADES	20%				\$ 5,825,596.46	\$ 282,696.46	\$ 1,723,500.00	\$ 694,400.00		\$ 45,000.00	\$ 3,200,000.00			\$ 5,825,596.46
003	REHABILITACION DE CAMINOS DE TERRACERIA	PORCENTAJE DE MOTOCONFORMADO DE TERRACERIAS	20%				\$ 1,342,396.00		\$ 1,342,396.00							\$ 1,342,396.00
003	MANTENIMIENTO DE SEÑALAMIENTO VIAL	PORCENTAJE DE MANTENIMIENTO DE SEÑALAMIENTO VIAL	20%				\$ 464,400.00		\$ 454,400.00	\$ 10,000.00						\$ 464,400.00
003	RECOLECCION DE BASURA EN VIALIDADES	PORCENTAJE DE RECOLECCION DE BASURA	20%				\$ 545,000.00		\$ 495,000.00	\$ 50,000.00						\$ 545,000.00
003	REPARACION DE LUMINARIAS	PORCENTAJE DE REPARACION DE LUMINARIAS	20%				\$ 611,100.00		\$ 581,100.00	\$ 30,000.00						\$ 611,100.00



UNIDAD (ES) EJECUTORA (S) DEL GASTO	FIN, PROPOSITO, COMPONENTE Y ACTIVIDAD ( RESUMEN NARRATIVO )	UNIDAD DE MEDIDA	META 2021 CANTIDAD PROGRAMADA				PRESUPUESTO POR COMPONENTE	10000	20000	30000	40000	50000	60000	70000	80000	90000	PRESUPUESTO TOTAL
			1 ER.	2 DO.	3 ER.	4 TO.											
004	ENTREGA DE APOYOS ECONOMICOS VIO EN ESPECIE A PERSONAS DE ESCASOS RECURSOS	PORCENTAJE DE APOYOS ENTREGADOS	25%	25%	25%	25%	\$ 1,400,000.00										\$ 1,400,000.00

**NOMBRE, FIRMA Y CARGO DEL TITULAR ADMINISTRATIVO:**  
  
 C.P. ELMER MARTIN BAUTISTA DOMINGUEZ  
 ADMINISTRADOR

**NOMBRE, FIRMA Y CARGO DEL TITULAR DE LA DEPENDENCIA:**  
  
 C. LIDIA LUCERO VAZQUEZ AREVALO  
 DELEGADA MUNICIPAL